Balustrada Kładka nr 2

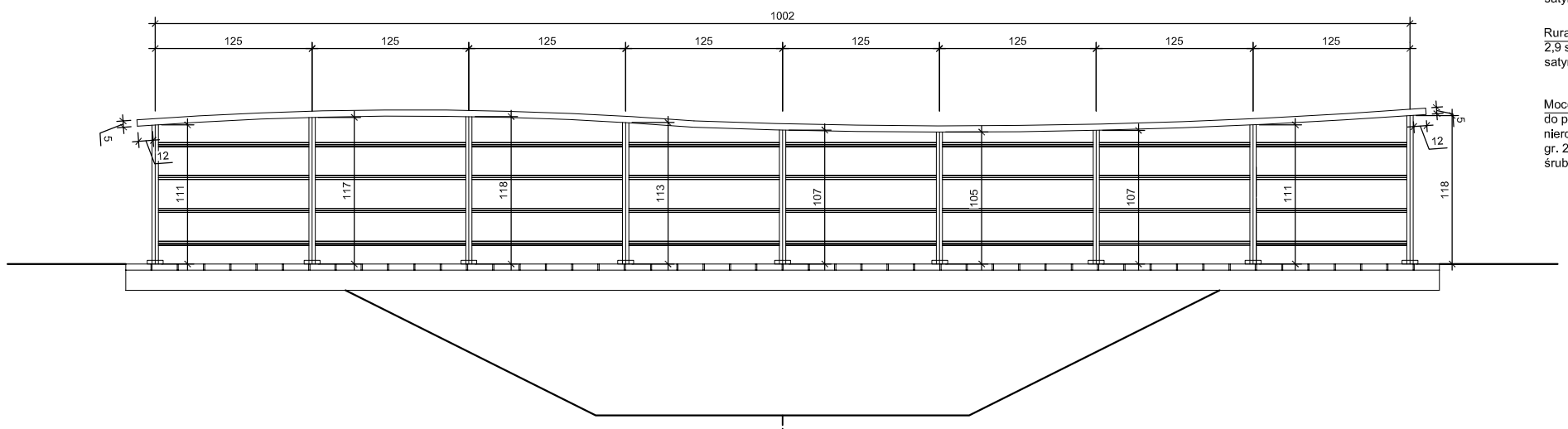

Przekrój A-A

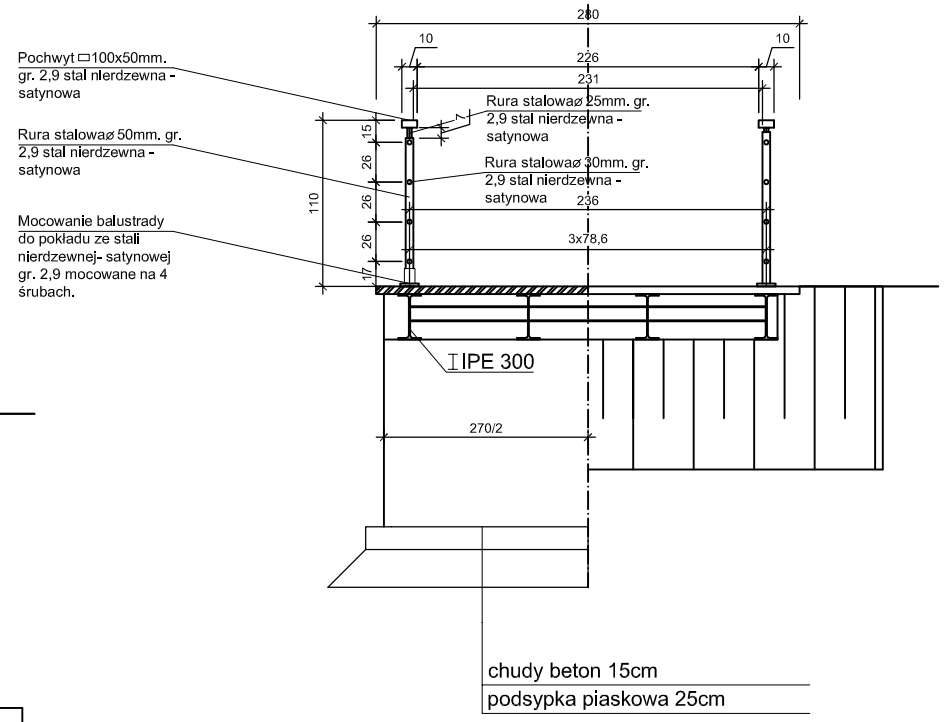

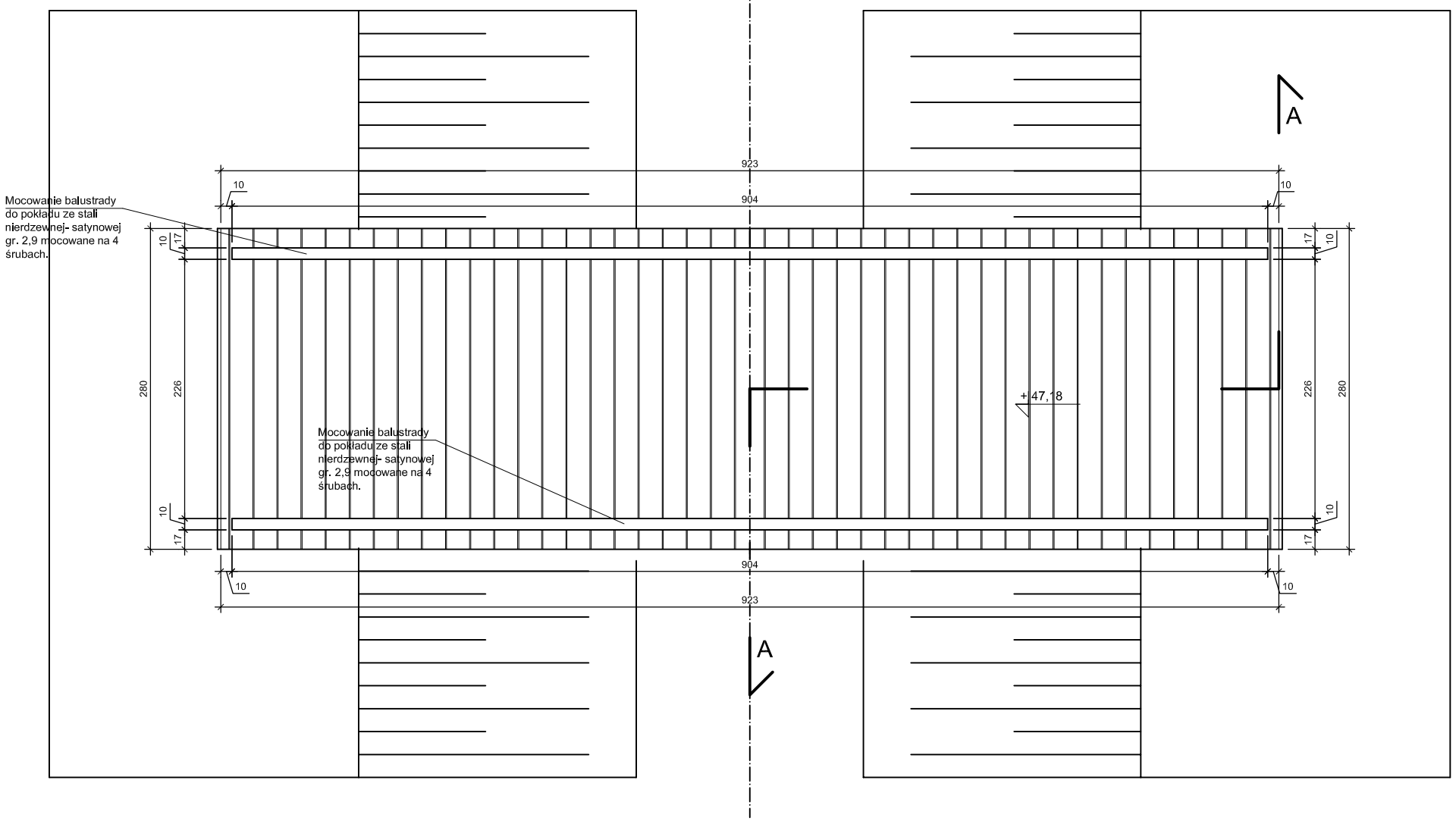

Pracownia Architektury Krajobrazu

NIP: 699-178-91-08 REGON: 301057369

TEMAT: DOKUMENTACJA PROJEKTOWA BUDOWY DWÓCH DREWNIANYCH KŁADEK STANOWIĄCYCH ELEMENT UKŁADU ŚCIEŻEK W PARKU MIEJSKIM IM. KAJETANA MORAWSKIEGO W KOŚCIANIE W RAMACH REALIZACJI ZADANIA „KOŚCIAŃSKI TRAKT REKREACYJNY".

INWESTOR	GMINA MIEJSKA KOŚCIAN Al. Kościuszki 22, 64-100 Kościa
OBIEKT	PARK MIEJSKI
ADRES	64-100 KOŚCIAN działki nr ewid.: 1819/35. Obręb Kościan
BRANŻA	Konstrukcja
PROJEKTANT ARCHITEKTURA	MGR INŻ. ARCH. JERZY WOJCIECHOWSKI upr. projekt. arch. nr ewid. 611/84/Lo
PROJEKTANT ARCH. KRAJOBRAZU	INŻ. ARCH. KRAJ. BARTOSZ GŁOWACZ
PROJEKTANT ARCH. KRAJOBRAZU	MGR INŻ. ŁUKASZ GŁOWACZ
PROJEKTANT KONSTRUKCJA	mgr inż. arch. Piotr Koński WKP/0051/POOK/06
ASYSTENT KONSTRUKCJA	mgr inż. Paweł Łakomy

RYSUNEK
Balustrada - kładka nr 2

RYS.NR
6.

skala: 1:50

Maj 2011