

INSTYTUT TECHNIKI MOTORYZACYJNEJ, RUCHU DROGOWEGO, MASZYN I URZĄDZEŃ

utworzony przez:

RZECZOZNAWCY - MOT.

Spółka z o.o. w Poznaniu

oraz

STOWARZYSZENIE RZECZOZNAWCÓW TECHNIKI SAMOCHODOWEJ
I RUCHU DROGOWEGO – Oddział w Poznaniu

Rok założenia 1948 r.

należącego do FIEA – Międzynarodowej Federacji Ekspertów Samochodowych
61-896 Poznań, ul. Towarowa 35/37 (biurowiec DELTA), tel. 61 853 78 87, tel./fax 61 853 78 97
e-mail: biuro@rzeczoznawcy-mot.poznan.pl, http://www.rzeczoznawcy-mot.pl

OPINIA Nr: POP 411/2023

z dnia: 2023/07/24

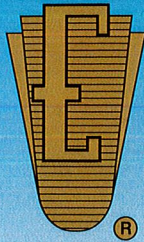

Rzeczoznawca : mgr inż. Wojciech Piątkowski RS 001389

Zleceniodawca: OŚRODEK POMOCY SPOŁECZNEJ

Adres: ul. SZCZEPANOWSKIEGO 1, 64-000 KOŚCIAN

Zlec. pismo, znak: z dnia 20-07-2023

Zadanie: Ocena stanu technicznego i określenie wartości rynkowej pojazdu

DANE IDENTYFIKACYJNE POJAZDU

Dane: [D] VII-2023

Marka: VOLKSWAGEN

Rok produkcji: 2014

Model: Transporter T5 GP TDi MR`10 E5 3.0t

Wersja: Mixt

Nr rejestracyjny: PKS 05407

Rodzaj pojazdu: Samochód osobowy do 3.5t*

VIN: WV2ZZZ7HZFX011757

Nr INFO-EKSPERT	040-05921
Data pierwszej rejestracji	2014/12/02
Wskazanie drogomierza	315309 km
Okres eksploatacji pojazdu (14/12/02-23/07/20)	104 mies.
Charakter wykorzystania	przewóz osób
Kolor powłoki lakierowej, (rodzaj lakieru)	szary 2-warstwowy typu uni
Dop. masa całk. / Ładowność	2800 kg / 880 kg
Rodzaj nadwozia	kombi (uniwersalne) 4 drzwiowe 5+4 osobowe
Rodzaj kabiny	*
Liczba osi / Rodzaj napędu / Skrzynia biegów	2 / przedni (4x2) / manualna
Rozstaw osi	3000 mm
Jednostka napędowa	z zapłonem samoczynnym
Pojemność / Moc silnika	1968 ccm / 75kW (102KM)
Doładowanie	Turbosp. z chłodn. powietrza
Liczba cylindrów / Układ cylindrów	4 / rzędowy
Norma spalin	E5
Długość / Szerokość / Wysokość	4892 mm / 1904 mm / 1990 mm

WYPOSAŻENIE STANDARDOWE (2014.10-2015.06)

L.p.	Nazwa elementu wyposażenia	L.p.	Nazwa elementu wyposażenia
1	ABS - system zapobiegający blokowaniu kół	16	Poduszka powietrzna pasażera
2	Blokada mechanizmu różnicowego EDS	17	Stopnie boczne
3	Dogrzewacz	18	System elektronicznej kontroli toru jazdy ESP
4	Drzwi boczne prawe przesuwne	19	System p/poślizgowy przy przyspieszaniu ASR
5	Filtr cząsteczek stałych	20	System wspomagania ruszania pod górę
6	Gniazdo 12V	21	Szyby atermiczne
7	Immobilizer	22	Ścianka działowa ażurowa
8	Kolumna kierownicy pochłaniająca energię uderzenia	23	Światła mijania włączane automatycznie
9	Kolumna kierownicy regulowana	24	Światła p/mgielne tylne
10	Koło zapasowe pełnowymiarowe	25	Światło dodatkowe STOP
11	Ogrzewanie części pasażerskiej z osobnym wymiennikiem ciepła	26	Uchwyty do mocowania ładunków

3.214

14072 mgr inż. Wojciech Piątkowski RS 001389

System INFO-EKSPERT
/SRTSIRD

Strona 1

12	Podłoga wyłożona matą gumową w przestrzeni pasażersko - ładunkowej	27	Wskaźnik ciśnienia ogumienia
13	Podsufitka w przestrzeni ładunkowej	28	Wspomaganie układu kierowniczego
14	Podsufitka w wykonaniu komfortowym przedziału kierowcy	29	Wyłożenie ścian bocznych płyta lakierowaną
15	Poduszka powietrzna kierowcy		

L.p. Nazwa pakietu / elementu pakietu wyposażenia standardowego

- Przygotowanie do montażu radia + głoś. 2 szt. + antena w szybie przód
Przygotowanie do montażu radia
Głośniki 2 szt.
Antena radiowa w szybie przedniej

WYPOSAŻENIE DODATKOWE

L.p.	Nazwa elementu wyposażenia	Wartość [PLN]
1	Drzwi tylne dwuskrzydłowe otwierane o kąt 250 stopni	323
2	Klimatyzacja półautomatyczna Climatic + dogrzewacz Lusterko wewnętrzne ściemniane automatycznie Klimatyzacja Climatic półautomatyczna Wycieraczka z czujnikiem deszczu Dogrzewacz	3 115
3	Siedzenie 2 os. + 1 os. ze składanym oparciem w I rzędzie	666
4	*Siedzenie 2 os. + 1 os. ze składanym oparciem w II rzędzie	0
5	Siedzenie 3-osobowe w III rzędzie	583
6	Tapicerka siedzeń "Tasamo"	70
7	Wycieraczka i spryskiwacz tylnej szyby Spryskiwacz szyby tylnej Wycieraczka szyby tylnej	125

OPIS ZAMONTOWANEGO W POJEŹDZIE OGUMIENIA

Koło	Marka, typ	Bieżnik [mm]	Zużycie [%]
Przednie lewe:	*TOYO OBSERVE VAN 205/65R16C 107/105T	6,0	50 *
Przednie prawe:	*TOYO OBSERVE VAN 205/65R16C 107/105T	6,0	50 *
Tylne lewe:	*TOYO OBSERVE VAN 205/65R16C 107/105T	6,0	50 *
Tylne prawe:	*TOYO OBSERVE VAN 205/65R16C 107/105T	6,0	50 *

STAN TECHNICZNY POJAZDU

Pojazd używany do przewozu osób.

Silnik:

Uruchomienie silnika - bez problemowe, praca silnika na całym zakresie obrotów- prawidłowa, układ wydechowy - niepogłośniony,

Nadwozie:

Nadwozie bez uszkodzeń powłoki lakierowej, stan powłoki adekwatny do wieku i przebiegu pojazdu, niewielkie wgniecenie w części przedniej nadkola koła tylnego, lewego. Szyby oryginalne, bez uszkodzeń, drzwi przednie, tylne i przesuwne prawe - sprawne, działające właściwie, zamki drzwi sprawne. Tapicerka wnętrza oraz siedzeń - bez uszkodzeń i zabrudzeń. Brak widocznych ognisk korozji.

Instalacja elektryczna:

Instalacja elektryczna pojazdu - sprawna, działające.

Zawieszenie i układ hamulcowy:

Sprawne, działające, tarcze hamulcowe nowe, brak luzów w elementach zawieszenia kół. Tarcze kół metalowe, bez uszkodzeń i ognisk korozji.

KOREKTY

WARTOŚĆ BAZOWA BRUTTO (110 mies.) 53 628 PLN

KOREKTA ZA WYPOSAŻENIE DODATKOWE 4 882 PLN

Wypożyczenie pojazdu powoduje powiększenie wartości pojazdu, gdy jest wyposażeniem ponadstandardowym oraz jest sprawne, czyli zdolne do spełnienia swojej funkcji. Wielkość korekty wartości bazowej, związanej z wyposażeniem dodatkowym pojazdu została określona na podstawie udziału tego wyposażenia w wartości standardowo wyposażonego nowego pojazdu z uwzględnieniem amortyzacji pojazdu i zwiększonej amortyzacji jego wyposażenia.

KOREKTA ZA PIERWSZĄ REJESTRACJĘ 1 884 PLN

Korekta uwzględnia wpływ daty pierwszej rejestracji pojazdu (pierwszego dopuszczenia do ruchu po zakupieniu pojazdu nowego) na jego wartość. Przyjmuje się, że pojazd bazowy został zarejestrowany po raz pierwszy 2014/05/15. Pojazd wyceniany został zarejestrowany 7 miesięcy później, zatem jego okres eksploatacji jest krótszy od okresu eksploatacji pojazdu bazowego i stąd wynika dodatnia korekta wartości.

KOREKTA ZA PRZEBIEG - 12 398 PLN

Korekta uwzględnia wpływ przebiegu pojazdu na jego wartość. Wartość bazowa (skorygowana o wpływ pierwszej rejestracji) została określona dla przebiegu normatywnego 222 000 km. Zweryfikowany przebieg wycenianego pojazdu jest większy od normatywnego o 93 309 km. Powoduje to zastosowanie korekty wartości w wysokości -20,53%.

KOREKTY RÓŻNE - 500 PLN**W tym:**

Koniczne naprawy pojazdu

[%] Wart. [PLN]

-1,0 - 500

Koniczność wykonania naprawy wycenianego pojazdu jest podstawą do obniżenia jego wartości w stosunku do wartości pojazdu sprawnego. O wielkości korekty decyduje koszt naprawy przywracającej pojazd do stanu technicznego odpowiedniego do okresu użytkowania pojazdu, jego przebiegu i ogólnego stanu technicznego.

Konieczna naprawa wgniecenia na nadkolu tylnym lewym - ok. 500 PLN

Wartość rynkowa brutto wyżej zidentyfikowanego pojazdu, określona na dzień 20 lipca 2023 roku wynosi:

47500 PLN

(słownie: czterdzieści siedem tysięcy pięćset złotych)

w tym VAT (23,0%) 8882,11 PLN

Wartość określono na podstawie:

- notowań wartości rynkowych z bazy pojazdów "Komputerowego Systemu INFO-EKSPERT" na VII-2023 zaakceptowanych przez wykonawcę opinii,
- korekt mających wpływ na wartość pojazdu.

Wycenę sporządził:

.....
.....

pieczęć

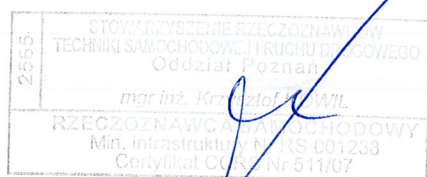
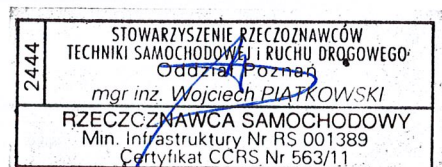
RZECZOZNAWCY TECHNIKI SAMOCHODOWEJ,
RUCHU DRÓGOWEGO, MASZYN I URZĄDZEŃDnia
RZECZOZNAWCY - MOT.Spółka z o.o.
61-896 Poznań, ul. Towarowa 35/37
tel. 61 853-74-49, 853-78-87, fax 61 853-78-97
NIP 778-10-15-140, REGON 630272765

Rzeczoznawca : mgr inż. Wojciech Piątkowski RS 001389

Zleceniodawca: OŚRODEK POMOCY SPOŁECZNEJ

Adres: ul. SZCZEPANOWSKIEGO 1, 64-000 KOŚCIAN

Zlec. pismo, znak: z dnia 20-07-2023

Zadanie: Ocena stanu technicznego i określenie wartości rynkowej pojazdu

DANE IDENTYFIKACYJNE POJAZDU

Dane: [D] VII-2023

Marka: VOLKSWAGEN

Rok produkcji: 2014

Model: Transporter T5 GP TDi MR'10 E5 3.0t

Wersja: Mixt

Nr rejestracyjny: PKS 05407

Rodzaj pojazdu: Samochód osobowy do 3.5t*

VIN: WV2ZZZ7HZFX011757

Nr INFO-EKSPERT	040-05921
Data pierwszej rejestracji	2014/12/02
Wskazanie drogomierza	315309 km
Okres eksploatacji pojazdu (14/12/02-23/07/20)	104 mies.
Charakter wykorzystania	przewóz osób
Kolor powłoki lakierowej, (rodzaj lakieru)	szary 2-warstwowy typu uni
Rodzaj nadwozia	kombi (uniwersalne) 4 drzwiowe 5+4 osobowe
Liczba osi / Rodzaj napędu / Skrzynia biegów	2 / przedni (4x2) / manualna
Jednostka napędowa	z zapłonem samoczynnym
Pojemność / Moc silnika	1968 ccm / 75kW (102KM)

STAN TECHNICZNY POJAZDU

Pojazd używany do przewozu osób.

Silnik:

Uruchomienie silnika - bez problemowe, praca silnika na całym zakresie obrotów- prawidłowa, układ wydechowy - niepogłósniony,

Nadwozie:

Nadwozie bez uszkodzeń powłoki lakierowej, stan powłoki adekwatny do wieku i przebiegu pojazdu, niewielkie wgniecenie w części przedniej nadkola koła tylnego, lewego. Szyby oryginalne, bez uszkodzeń, drzwi przednie, tylne i przesuwne prawe - sprawne, działające właściwie, zamki drzwi sprawne. Tapicerka wnętrza oraz siedzeń - bez uszkodzeń i zabrudzeń. Brak widocznych ognisk korozji.

Instalacja elektryczna:

Instalacja elektryczna pojazdu - sprawna, działające.

Zawieszenie i układ hamulcowy:

Sprawne, działające, tarcze hamulcowe nowe, brak luzów w elementach zawieszenia kół. Tarcze kół metalowe, bez uszkodzeń i ognisk korozji.

Wycenę sporządził:

.....
.....

pieczęć

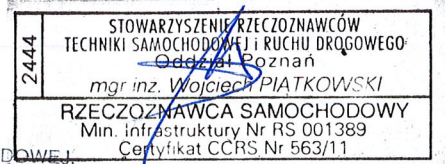

RZECZOZNAWCY TECHNIKI SAMOCHODOWEJ,
RUCHU DROGOWEGO, MASZYN I URZĄDZEŃ
Dnia 1.

RZECZOZNAWCY - MOT.

Spółka z o.o.
61-896 Poznań, ul. Towarowa 35/37
tel. 61 853-74-49, 853-78-87, fax 61 853-78-97
NIP 778-10-15-140, REGON 630272766

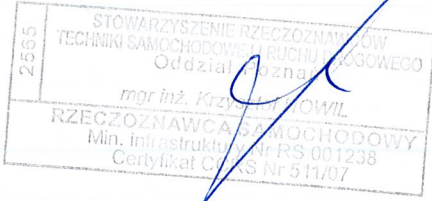

DOKUMENTACJA FOTOGRAFICZNA

do opinii nr: POP 411/2023

z dnia: 2023/07/24

DANE IDENTYFIKACYJNE POJAZDU

Dane: [D] VII-2023

Marka: VOLKSWAGEN

Rok produkcji: 2014

Model: Transporter T5 GP TDi MR`10 E5 3.0t

Wersja: Mixt

Nr rejestracyjny: PKS 05407

Rodzaj pojazdu: Samochód osobowy do 3.5t*



Fot. 1



Fot. 2



Fot. 3



Fot. 4

2444 STOWARZYSZENIE RZECZOZNAWCÓW
TECHNIKI SAMOCHODOWEJ I RUCHU DROGOWEGO
Sądził Poznań
mgr inż. Wojciech PIĄTKOWSKI
RZECZOZNAWCA SAMOCHODOWY
Min. Infrastruktury Nr RS 001389
Certyfikat CCRS Nr 563/11



Fot. 5



Fot. 6



Fot. 7

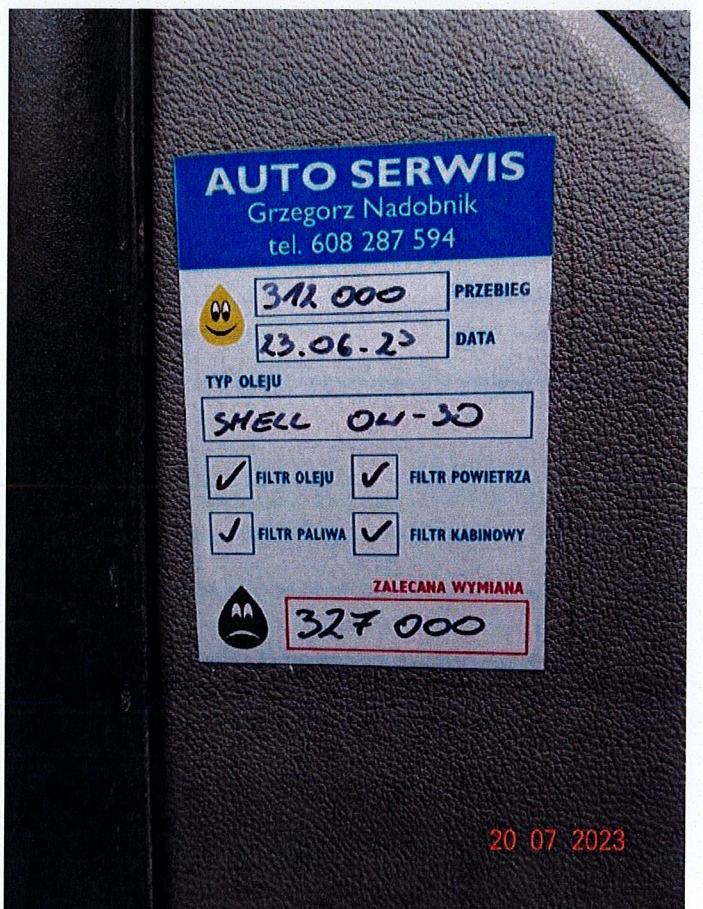

Fot. 8

2444 STOWARZYSZENIE RZECZOZNAWCÓW
TECHNIKI SAMOCHODOWEJ I RUCHU DROGOWEGO
Oddział Poznań
mgr inż. Wojciech PIĄTKOWSKI
RZECZOZNAWCA SAMOCHODOWY
Min. infrastruktury Nr RS 001389
Certyfikat CCRS Nr 563/11



Fot. 9

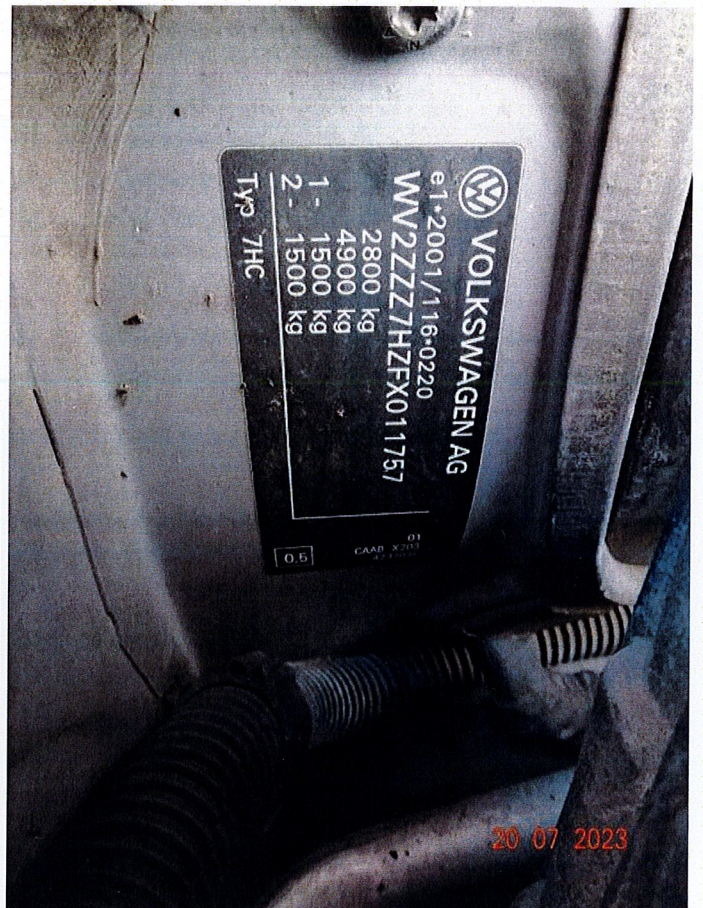

Fot. 10



Fot. 11

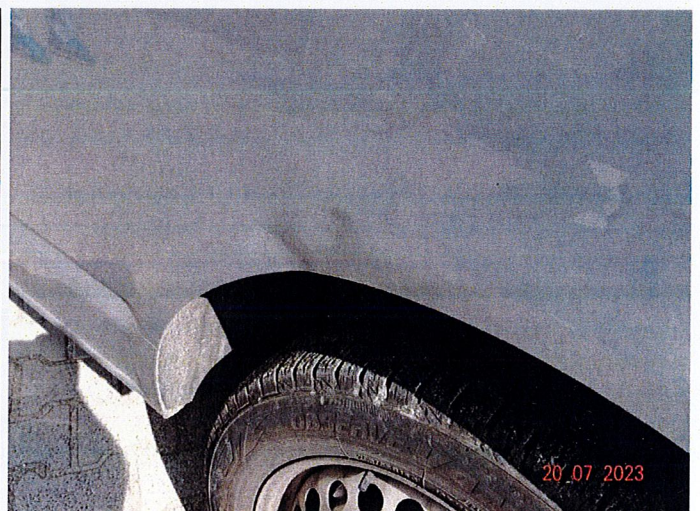

Fot. 12

2444	STOWARZYSZENIE RZECZOZNAWCÓW TECHNIKI SAMOCHODOWEJ i RUCHU DRÓGOWEGO Oddział Poznań mgr inż. Wojciech PIĄTKOWSKI
	RZECZOZNAWCA SAMOCHODOWY Min. Infrastruktury Nr RS 001389 Certyfikat CCRS Nr 563/11