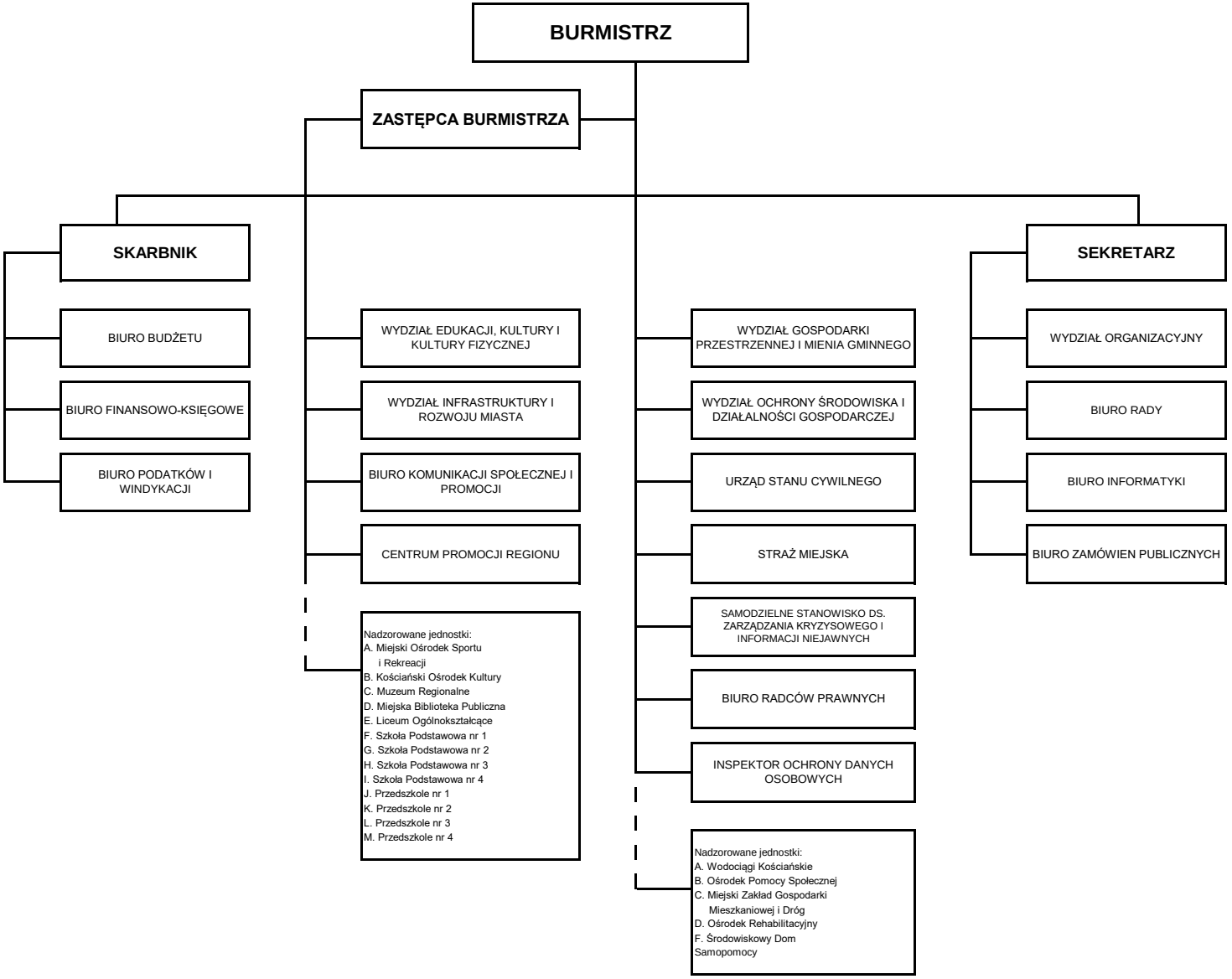
BURMISTRZ
ZASTĘPCA BURMISTRZA
SKARBNIK
BIURO BUDŻETU
BIURO FINANSOWO-KSIĘGOWE
BIURO PODATKÓW I WINDYKACJI
WYDZIAŁ EDUKACJI, KULTURY I KULTURY FIZYCZNEJ
WYDZIAŁ INFRASTRUKTURY I ROZWOJU MIASTA
BIURO KOMUNIKACJI SPOŁECZNEJ I PROMOCJI
CENTRUM PROMOCJI REGIONU
Nadzorowane jednostki:
A. Miejski Ośrodek Sportu i Rekreacji
B. Kościański Ośrodek Kultury
C. Muzeum Regionalne
D. Miejska Biblioteka Publiczna
E. Liceum Ogólnokształcące
F. Szkoła Podstawowa nr 1
G. Szkoła Podstawowa nr 2
H. Szkoła Podstawowa nr 3
I. Szkoła Podstawowa nr 4
J. Przedszkole nr 1
K. Przedszkole nr 2
L. Przedszkole nr 3
M. Przedszkole nr 4
WYDZIAŁ GOSPODARKI PRZESTRZENNEJ I MIENIA GMINNEGO
WYDZIAŁ OCHRONY ŚRODOWISKA I DZIAŁALNOŚCI GOSPODARCZEJ
URZĄD STANU CYWILNEGO
STRAŻ MIEJSKA
SAMODZIELNE STANOWISKO DS. ZARZĄDZANIA KRYZYSOWEGO I INFORMACJI NIEJAWNYCH
BIURO RADCÓW PRAWNYCH
INSPEKTOR OCHRONY DANYCH OSOBOWYCH
Nadzorowane jednostki:
A. Wodociągi Kościańskie
B. Ośrodek Pomocy Społecznej
C. Miejski Zakład Gospodarki Mieszkaniowej i Dróg
D. Ośrodek Rehabilitacyjny
F. Środowiskowy Dom Samopomocy
SEKRETARZ
WYDZIAŁ ORGANIZACYJNY
BIURO RADY
BIURO INFORMATYKI
BIURO ZAMÓWIEŃ PUBLICZNYCH